

	記入日を記載してください。		<b>企業情報</b>		エントリーする商品アイテム数をご記入ください。	<b>食品</b>
記入日	(西暦)	<b>2009年8月25日</b>		エントリー	商品数	合計 <b>2枚</b>
会社名	<b>株式会社●●食品</b>					
ご住所	〒 (都道府県からご記入ください)					
担当責任者	部署・役職	<b>営業部長</b>	氏名	●● ●● 印		
記載者	部署・役職	<b>営業部 課長</b>	氏名	●● ●●		
ご連絡先	TEL	●●●-●●●-●●●●		FAX	●●●-●●●-●●●●	

**※ 食品のエントリーに関するお願い ※**

**①企業・商品エントリーシートに必要事項をご記入頂き、郵送にてお送り下さい。**

- ※1商品につき1枚コピーしてお使い下さい。
- ※全ての項目にご記入下さい。ご記入いただけない場合はエントリーが成立しませんのでご了承下さい。
- ※不備がある場合は、事務局よりご連絡させていただきます。

**②製造メーカー工場施策に伴う確認事項**

下記書面を必ず事前にご入手頂き、企業・商品エントリーシートと共に封筒に同封頂きお送り下さい。

**●食品衛生法により『営業許可書』コピー**

- ※缶詰・レトルト食品の場合は、「缶詰又はびん詰食品製造業、又はそうざい製造業」でも可能です。
- ※他の食品の場合は「該当食品の製造業」のものとなります。

**●保健所発行の『食品衛生監視票』コピー**

- ※営業許可に連動する「食品衛生監視票」で、保健所から1年半以内に発行されたものとなります。

**●上水の『水質試験成績書』コピー**

- ※公共水のみで使用で、かつタンクに溜めないで使用されている場合は不要です。
- ※試験成績書は、1年半以内に発行されたものとなります。

**●工場の『組織図』コピー**

- ※品質管理(保証)部門が明記された組織図にてお願い致します。
- ※品質管理部門のみ、人員構成(専任者・兼任者)を明記してください。

**●工場概況**

- ※パンフレット等で問題ございません。

**③商品画像及び商品説明**

- 商品の表面と裏面及び品質表示がわかる箇所を撮影した画像及び商品説明の文面をお送り下さい。

●ご記入いただきました情報(個人情報を含む)の一部の情報は、SOCO COCOプロジェクト事務局が運営するインターネットサイトに掲載する場合があります。●ご記入いただいた情報(個人情報を含む)は、SOCO COCOプロジェクトの審査及び審査結果のご連絡のほかSOCO COCOプロジェクトの運営のために使用いたします。●ご記入いただきました情報(個人情報を含む)は、SOCO COCOプロジェクト事務局の委託先及び経済産業省中小企業庁に開示されます。

**SOCO COCOプロジェクト事務局**

〒100-0005 東京都千代田区丸の内3-4-1 新国際ビル (株)ぐるなび内 SOCO COCOプロジェクト事務局  
お問合せ:0120-71-9672 (平日10:00~18:00 土日祝日は除く) FAX番号:0120-89-9672

<b>商品情報</b>		御社名をご記入ください。	食品
エントリーする商品名をご記入ください。商品名の後ろに内容量等をご記入ください。		貴社名 ( 株式会社●●食品 )	

内容について

①製造品

いずれかに○印を付けてください。

**●●のドリップコーヒー (内容量500g)**

②農工商等連携事業計画の認定を受けている	受けている・受けていない	③地域産業資源活用事業計画の認定を受けて	受けている・受けていない
④新連携計画の認定を受けている	受けている・受けていない	出品したい地域を3つまでお選び下さい	
⑤出品希望地域 ご意向に沿えない場合がありますので予めご了承下さい。	下記から番号をご記入ください(3つまで)→ ( 2 ) ( 3 ) ( 4 )		
	1.北海道 2.東北 3.関東 4.中部 5.近畿 6.中国 7.四国 8.九州		
⑥品質管理責任者	部署・役職	氏名	
	生産本部 取締役工場長	●● ●●	
⑦品質管理体制	組織図・マネジメント体制		

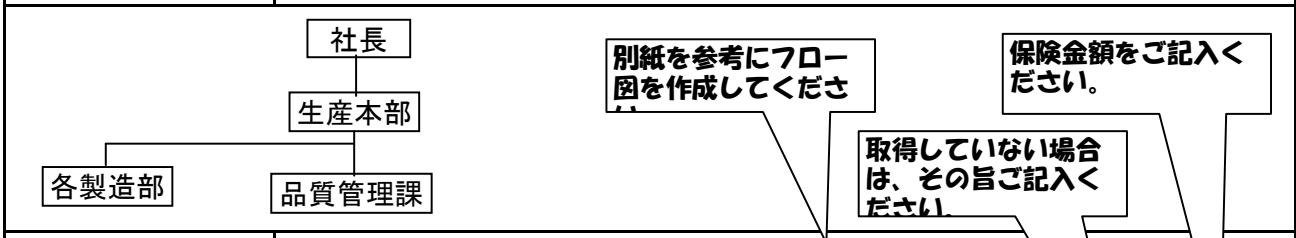

⑧製造工程フロー図

対象となる商品の製造工程フロー図を添付して下さい。

⑨小売業からの品質管理に関する要請に応える体制	PL保険加入の有無(必須)	保険金額	●●億円
	リコール保険加入の有無(必須)	保険金額	●●億円
	ISO・HACCP認証の有無 (はご記入ください)	取得内容	ISO9001取得済

⑩原材料トレサビリティ (主原料のみでも可)

可能な限り具体的に手順をご記入ください

具体的方法

製造日ロットから、使用する製造機を特定。製造機及び製造日等の情報から、使用した原材料の特定が可能。

⑪適正表示管理体制

具体的方法

公的機関確認・講習会参加等

自社の場合は空欄、委託の場合は業者名をご記入ください

⑫消費者クレーム対応

検査システムの有無	自社内 / 専門機関委託	業者名	
対応マニュアル	有 / 無		
過去事例	虫混入	毛髪混入	品質劣化 容器包装 表示不良

過去、対応したことがある場合には○印をつけてください。

⑬防虫防鼠対策

自社管理 / 専門業者委託	●●●サービス株式会社
主たる対策内容	2ヶ月ごとのモニタリングサービス

具体的対応をご記入ください。

⑭毛髪混入防止対策

自社管理 / 専門業者委託	
主たる対策内容	ネット付防止、制服着用、粘着ローラー、エアシャワー設置

具体的対応をご記入ください。

⑮その他混入防止対策 (あればご記入ください)

自社管理 / 専門業者委託	
主たる対策内容	原料異物処理機器設置、搬送ライン密閉化、包装加工室陽圧構造

何かあればご記入ください。

●ご記入いただきました情報(個人情報を含む)の一部の情報は、SOCO COCOプロジェクト事務局が運営するインターネットサイトに掲載する場合があります。●ご記入いただいた情報(個人情報を含む)は、SOCO COCOプロジェクトの審査及び審査結果のご連絡のほかSOCO COCOプロジェクトの運営のために使用いたします。●ご記入いただきました情報(個人情報を含む)は、SOCO COCOプロジェクト事務局の委託先及び経済産業省中小企業庁に開示されます。

【製造工程】

- 1. 商品名 ●●のドリップコーヒー
- 2. 一般名 レギュラーコーヒー  
生豆生産国:コロンビア、ブラジル、ベトナム
- 3. 内容量 ●●g(●g×●種×●袋)
- 4. 製造所及び所在地

企業シートと同じ

5. 製造工程及び検査

①原料受入

【検査】 購入前検査

②原料投入

③生豆精選

【異物除去】 マグネットボックス、風力選別機  
粒形選別機(上穴φ11mm,11下穴φ2.1~4mm)  
石取り機、マグネットコンベア(1.3万ガウス)  
金属探知機(Fe:φ1.2mm,Susφ2.0mm)

④原料サイロ保管

⑤焙煎

200°C、6分以上

【検査】 焙煎度検査(L値測定検査)

⑥搬送、製品サイロ保管

【異物除去】 マグネット

⑦計量

【異物除去】 マグネット 網目シュート

⑧官能検査

【検査】 官能検査

⑨包装

【検査】 計量、外観  
シール強度  
残存酸素 3%以下

⑨出荷

地域産品販売のための販売スペース

記入日を記載してください。		<b>企業情報</b>		エントリーする商品アイテム数をご記入ください。		<b>非食品</b>	
記入日	(西暦)	2009年8月25日		エントリー商品数	合計	1枚	
会社名	株式会社●●製作所						
ご住所	〒 (都道府県からご記入ください)						
担当責任者	部署・役職	営業部長	氏名	●● ●● 印			
記載者	部署・役職	営業部 課長	氏名	●● ●●			
ご連絡先	TEL	●●●-●●●-●●●●		FAX	●●●-●●●-●●●●		

【工芸品のエントリーに関するお願い】

①企業・商品エントリーシートに必要事項をご記入頂き、郵送にてお送り下さい。

※1商品につき1枚コピーしてお使い下さい。

※全ての項目にご記入下さい。ご記入いただけない場合はエントリーが成立しませんのでご了承下さい。

※不備がある場合は、事務局よりご連絡させていただきます。

②エントリー商品関連法規 検査結果資料等の提出依頼

下記書面を必ず事前にご入手頂き、企業・商品エントリーシートと共に封筒に同封頂きお送り下さい。

●食品用 容器・包装器具(ガラス、金属、陶磁器、合成樹脂、合成樹脂加工紙等)

※食品衛生法告示第370号 食品、添加物の規格基準 第3器具及び容器包装の材質別規格

※上記規格の材質試験、溶出試験の規格基準に適合していること。

●繊維製品

※家庭用品品質表示法に適合した品質表示

※残留ホルマリンの検査結果

※厚生労働省:繊維製品の加工剤に関する法律規制の基準『一般用品:75ppm以下』に適合すること

※経済産業省:繊維製品の加工剤に関する行政指導の基準『加工をさける』に適合すること

●入浴剤、石鹸、化粧品等

※医薬部外品、化粧品に該当する商品は薬事法で規定された証明書を提出

※薬事法第7章で規定された記載事項表記

●日用雑貨品

※家庭用品品質表示法に適合した品質表示

③製造メーカー工場施策に伴う確認事項

下記書面を必ず事前にご入手頂き、企業・商品エントリーシートと共に封筒に同封頂きお送り下さい。

●工場の『組織図』コピー

※品質管理(保証)部門が明記された組織図にてお願い致します。

※品質管理部門のみ、人員構成(専任者・兼任者)を明記してください。

●工場概況

※パンフレット等で問題ございません。

④商品画像及び商品説明

●商品の表面と裏面を撮影した画像と商品内容を掲載した文面をお送り下さい。

●ご記入いただきました情報(個人情報を含む)の一部の情報は、SOCO COCOプロジェクト事務局が運営するインターネットサイトに掲載する場合があります。●ご記入いただいた情報(個人情報を含む)は、SOCO COCOプロジェクトの審査及び審査結果のご連絡のほかSOCO COCOプロジェクトの運営のために使用いたします。●ご記入いただきました情報(個人情報を含む)は、SOCO COCOプロジェクト事務局の委託先及び経済産業省中小企業庁に開示されます。

SOCO COCOプロジェクト事務局

〒100-0005 東京都千代田区丸の内3-4-1 新国際ビル (株)ぐるなび内 SOCO COCOプロジェクト事務局

お問合せ:0120-71-9672 (平日10:00~18:00 土日祝日は除く) FAX番号:0120-89-9672

<b>エントリーする商品名をご記入ください。</b>	<b>商品情報</b>	<b>非食品</b>
貴社名 ( <u>株式会社●●製作所</u> )		<b>御社名をご記入ください。</b>

内容について空欄がある場合は、事務局よりご確認をさせていただきます。

①製造品目	高機能繊維のプレミアムカジュアルウェア		
②農商工等連携事業計画の認定を受けている	受けている <input checked="" type="radio"/> 受けていない <input type="radio"/>	③地域産業計画の認定を受けている	受けていない <input type="radio"/>
④新連携計画の認定を受けている	受けている <input type="radio"/> 受けていない <input type="radio"/>		

出品したい地域を3つまでお選び下さい。なお、○印にご注意ください。

⑤出品希望地域 ご意向に沿えない場合がありますので予めご了承下さい。	下記から番号をご記入ください(3つまで) → ( <u>1</u> ) ( <u>5</u> ) ( <u>8</u> ) <small>1.北海道 2.東北 3.関東 4.中部 5.近畿 6.中国 7.四国 8.九州</small> <small>○印の地域では、食品と非食品が同一のスペースに出店する場合があります</small>
---------------------------------------	---

⑥品質管理責任者	部署・役職 <b>商品部</b>	氏名 <b>●● ●●</b>
----------	------------------	-----------------

⑦品質管理体制	組織図・マネジメント体制
---------	--------------

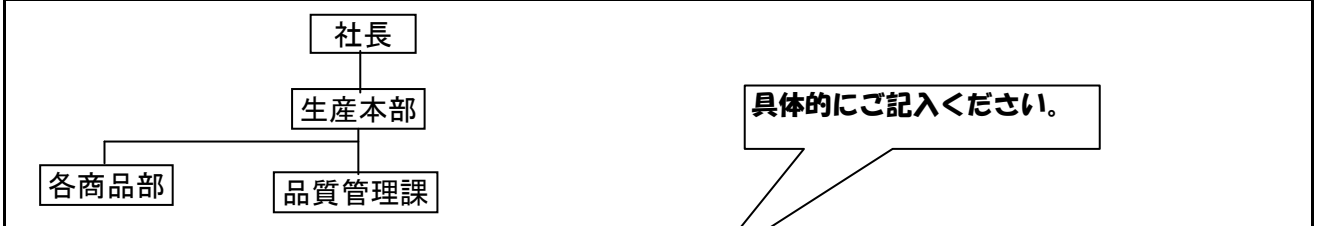

具体的にご記入ください。

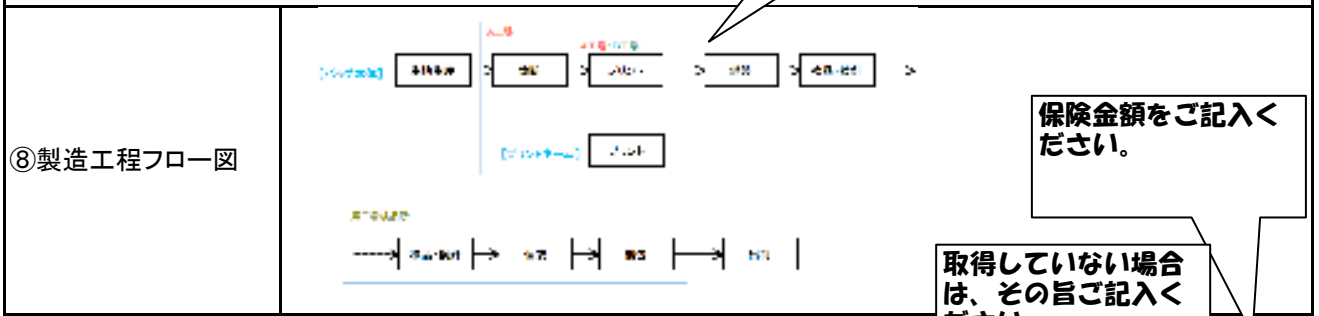

保険金額をご記入ください。

取得していない場合は、その旨ご記入ください。

⑨小売業からの品質管理に関する要請に応える体制	PL保険加入の有無(必須)	保険金額	●●億円
	リコール保険加入の有無(必須)	保険金額	●●億円
	ISO認証取得の有無 (お持ちの場合はご記入ください)	取得内容	ISO9001取得済

⑩適正表示管理体制	具体的方法	<b>公的機関確認・講習会参加等 JAS法講習会</b>
-----------	-------	------------------------------

具体的にご記入ください。

⑪消費者クレーム対応	検査システムの有無	<input checked="" type="radio"/> 自社内 <input type="radio"/> 専門機関委託	業者名
	対応マニュアルの有無	<input checked="" type="radio"/> 有 <input type="radio"/> 無	具体的にご記入ください。

⑫商品に関する関連法規	有 / 無	<b>家庭用品品質表示法、ホルマリン溶出検査結果を別紙にて添付いたします。</b>
-------------	-------	---

●ご記入いただきました情報(個人情報を含む)の一部の情報は、SOCO COCOプロジェクト事務局が運営するインターネットサイトに掲載する場合があります。●ご記入いただいた情報(個人情報を含む)は、SOCO COCOプロジェクトの審査及び審査結果のご連絡のほかSOCO COCOプロジェクトの運営のために使用いたします。●ご記入いただきました情報(個人情報を含む)は、SOCO COCOプロジェクト事務局の委託先及び経済産業省中小企業庁に開示されます。

**SOCO COCOプロジェクト事務局**  
 〒100-0005 東京都千代田区丸の内3-4-1 新国際ビル (株)ぐるなび内 SOCO COCOプロジェクト事務局  
 お問い合わせ:0120-71-9672 (平日10:00~18:00 土日祝日は除く) FAX番号:0120-89-9672